

Pohledávky k 31. 5. 2015 nájemné

nájem/měsíc		dluh		Ukončeno		Zatupitelstvo
Nebytové prostory						
Kettner Vladimír	2 824 Kč	9 792 Kč	vyhlásil osobní bankrot	2011		návrh na zrušení pohledávky
Dolní Kasárna						
Kovář Jiří	10 917 Kč	18 966 Kč	vyhlásil osobní bankrot	2010		návrh na zrušení pohledávky
Bedáň Vierošlav	29 395 Kč	146 277 Kč	umrtí	2010		návrh na zrušení pohledávky
Šimi Next		134 387 Kč	exekuce	2010		návrh na zrušení pohledávky
Magur		62 970 Kč	převzatá pohledávka od 2M Monolity - exekuce			návrh na zrušení pohledávky
Stavitelství DE	190 877 Kč	1 762 656 Kč	insolvence	2013		návrh na zrušení pohledávky
Fírek		63 867 Kč	insolvence	2010		návrh na zrušení pohledávky
Madore Stav		198 174 Kč	exekuce	2010		návrh na zrušení pohledávky
WR Construct		34 897 Kč	exekuce	2012		návrh na zrušení pohledávky
		2 431 986 Kč				

VÝKAZ DOSAVADNÍHO A NOVÉHO STAVU ÚDAJŮ KATASTRU NEMOVITOSTÍ

Dosavadní stav				Nový stav												
Označení pozemku parc. číslem	Výměra parcely		Druh pozemku	Označení pozemku parc. číslem	Výměra parcely		Druh pozemku	Typ stavby	Způs. určení výměr	Porovnání se stavem evidence právních vztahů						
	ha	m ²	Způsob využití		ha	m ²	Způsob využití	Způsob využití		Díl přechází z pozemku označeného v katastru nemovitostí	dřívější poz. evidenci	Číslo listu vlastnictví	Výměra dílu		Označení dílu	
													ha	m ²		
st.466	2	85	zast. pl.	st.466	2	81	zast. pl.	č.p. rod.dům	0	st.466				2	81	
				851		4	ostat. pl. jiná plocha		0	st.466					4	
236/43	1	57	ostat. pl. ostat. komunikace	236/43	1	44	ostat. pl. ostat. komunikace		0	236/43		10001		1	44	
				236/117		13	ostat. pl. jiná plocha		0	236/43		10001			13	
	4	42			4	42										

Okus' uccu' a tucc' od 12. 11. 2014
do 29. 11. 2014

GEOMETRICKÝ PLÁN pro rozdělení pozemku	Geometrický plán ověřil úředně oprávněný zeměměřický inženýr		Stejnopis ověřil úředně oprávněný zeměměřický inženýr:		
	Jméno, příjmení:	Ing. Monika Němečková		Jméno, příjmení:	
	Číslo položky seznamu úředně oprávněných zeměměřických inženýrů	753/95		Číslo položky seznamu úředně oprávněných zeměměřických inženýrů	
	Dne:	Číslo:		Dne:	Číslo:
Náležitostmi a přesností odpovídá právním předpisům.			Tento stejnopis odpovídá geometrickému plánu v elektronické podobě uloženému v dokumentaci katastrálního úřadu.		
Vyhotovitel:	Ing. Monika Němečková Hornátecká 788/12 182 00 Praha 8 tel.: 605 270 901		Katastrální úřad souhlasí s očíslováním parcel.		
Číslo plánu:	1408-10/2014				
Okres:	Praha-východ				
Obec:	Klecany				
Kat. území:	Klecany				
Mapový list:	Kralupy n.Vlt.6-6/31				
Dosavadním vlastníkům pozemků byla poskytnuta možnost seznámit se v terénu s průběhem navrhovaných nových hranic, které byly označeny předepsaným způsobem.					
zdmi					

č.j. 2202/14

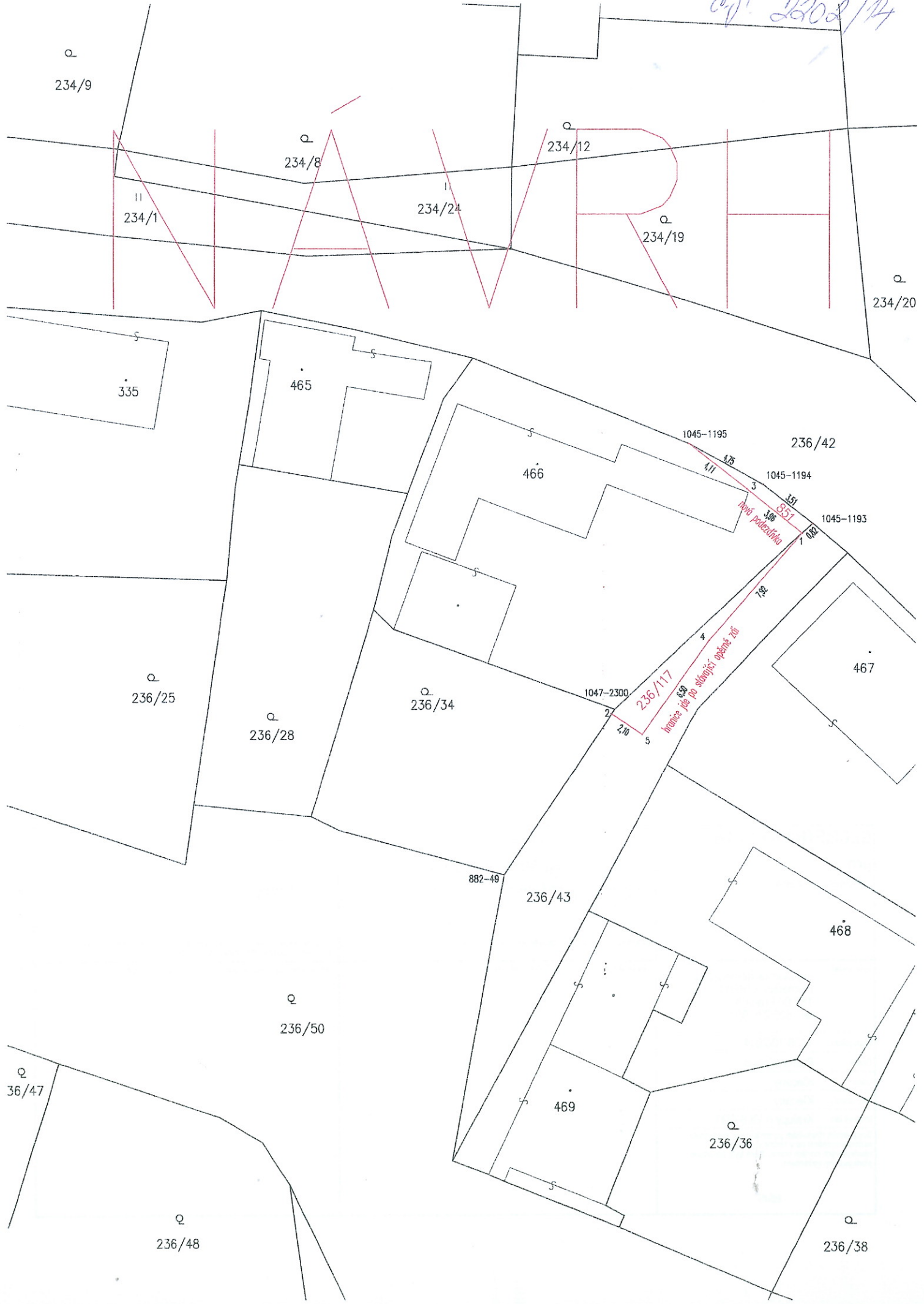

Město Klecany

IČ 00240290

Návrh usnesení Zastupitelstva města Klecany ve věci povinné úpravy rozpočtu

Zastupitelstvo města Klecany pověřuje Radu města Klecany provést k 31. 12. 2015 rozpočtové opatření vztahující se k povinné úpravě rozpočtu (na straně příjmové a výdajové) ve vztahu k jiným rozpočtům (dotace).

O tomto rozpočtovém opatření bude informovat Zastupitelstvo města Klecany na nejbližším zasedání města následujícího roku.

(Pověření RN k povinné úpravě rozpočtu)

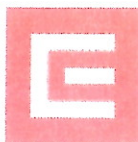

PROJ. ⇒ ZME
- 8. 08. 2014

3471/19
2-705189777 1

Město Klecany
Do Klecánek 52
250 67 Klecany

VÁŠ DOPIS ZNAČKY / ZE DNE

NAŠE ZNAČKA

VYŘIZUJE / LINKA

P.Jenčíková/ 311 114 521

MÍSTO ODESLÁNÍ / DNE

Kladno/ 13. 8. 2014

Odkup pozemků pod trafostanicemi

Vážení,

v zájmu řešení narovnění majetkoprávního vztahu k pozemkům, jež jsou ve Vašem vlastnictví a na nichž jsou umístěny distribuční trafostanice ve vlastnictví společnosti ČEZ Distribuce, a.s., si Vám dovolujeme nabídnout odkup těchto pozemků za cenu Vámi určenou (cenu obvyklou), popřípadě za cenu dle znaleckého posudku. Znalecký posudek můžete nechat vypracovat jako vlastníci pozemku Vy, na náklady ČEZ Distribuce, a. s., nebo jej zajistí přímo ČEZ Distribuce, a. s.

Jedná se o tyto pozemky v k.ú. Klecany:

- p.č.: 167/23 - trafostanice PY_1578 Klecany – V Boleslavce 1, část pozemku pod TS
- p.č.: 202/8 – trafostanice PY_1578 Klecany – V Boleslavce 2, část pozemku pod TS
- p.č.: 124/1 a 628 – trafostanice PY_1061 Klecany – Náměstí, část pozemku pod TS

Podání návrhu na zahájení řízení o povolení vkladu vlastnického práva k pozemku do katastru nemovitostí příslušnému katastrálnímu úřadu a správní poplatek 1.000,- Kč (kolek) za návrh na zahájení řízení o povolení vkladu vlastnického práva do katastru nemovitostí zajistí a uhradí ČEZ Distribuce, a. s.

Vaše vyjádření se k žádosti o odkup pozemku zašlete prosím na adresu:

Ing. Petra Jenčíková
pracoviště Kladno
ČEZ Distribuce, a.s.
Teplická 874/8
405 02 Děčín IV-Podmokly
nebo e-mail: petra.jencikova@cezdistribuce.cz.

V případě jakýchkoli dotazů nás můžete kontaktovat.

Děkujeme za spolupráci.

S pozdravem

Ing. Petr Příbyl, DiS
vedoucí oddělení
Správa energetického majetku-region

Příloha: informace o pozemcích a TS

ČEZ Distribuce, a. s.,

Děčín, Děčín IV - Podmokly, Teplická 874/8, PSČ 405 02 | IČ: 24729035, DIČ: CZ24729035
tel. zákaznické služby: 840 840 840, tel. Poruchové služby: 840 850 860, fax: 378 02 008
e-mail: info@cezdistribuce.cz, www.cezdistribuce.cz | bank. spoj.: KB Praha 35-4544580267/0100
zapsán v obchodním rejstříku u Krajského soudu v Ústí nad Labem, oddíl B, vložka 2145
Zasílací adresa pro zákazníky: Guldenerova 2577/19, PSČ 303 03, Plzeň

TS PY_1061 Klecany - Náměstí

p.č. 124/1 (628) v k.ú. Klecany

Průběh

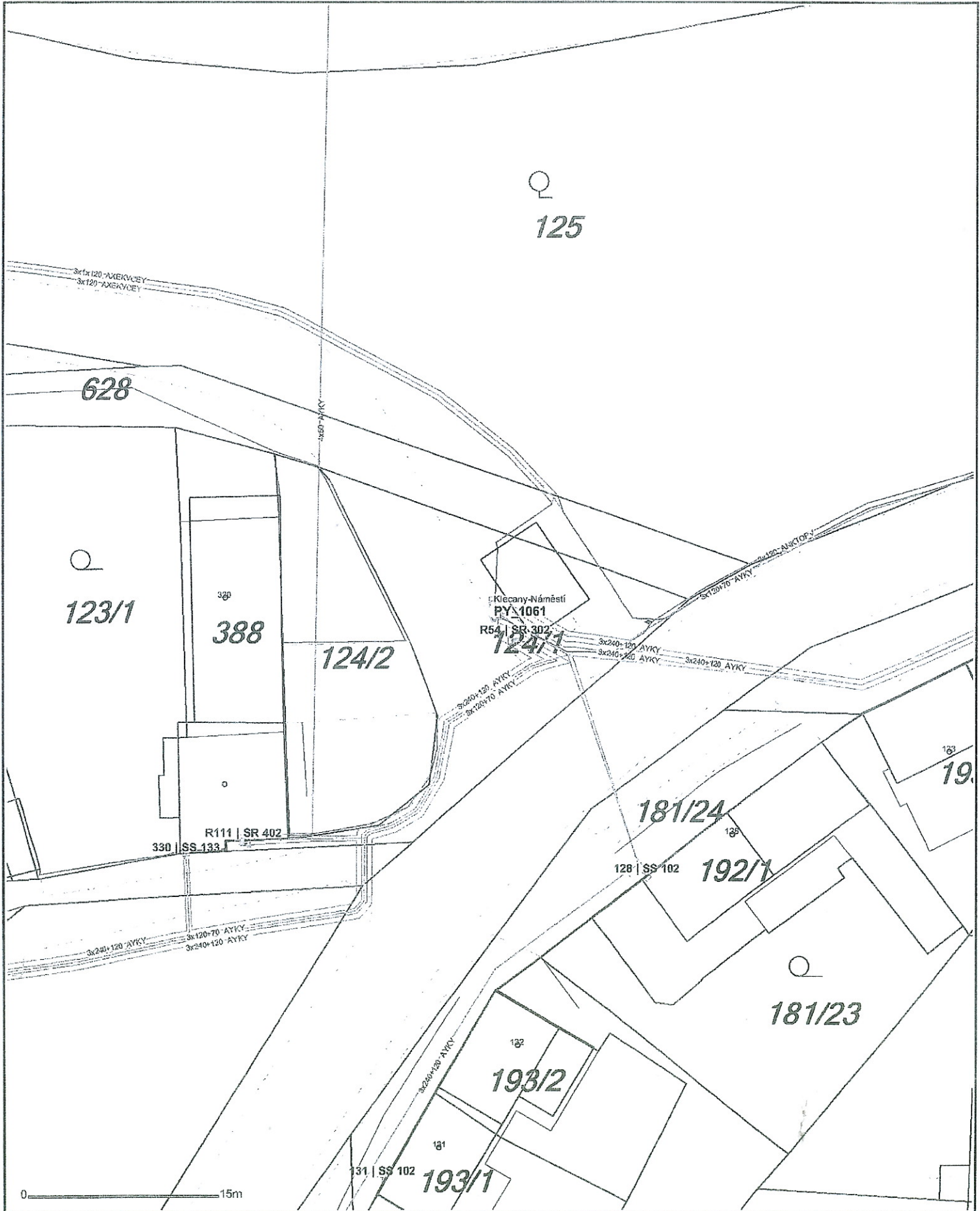

TS PY_1577 Klecany - V Boleslavce 1

p.č. 167/23 v k.ú. Klecany

u #E7K2000

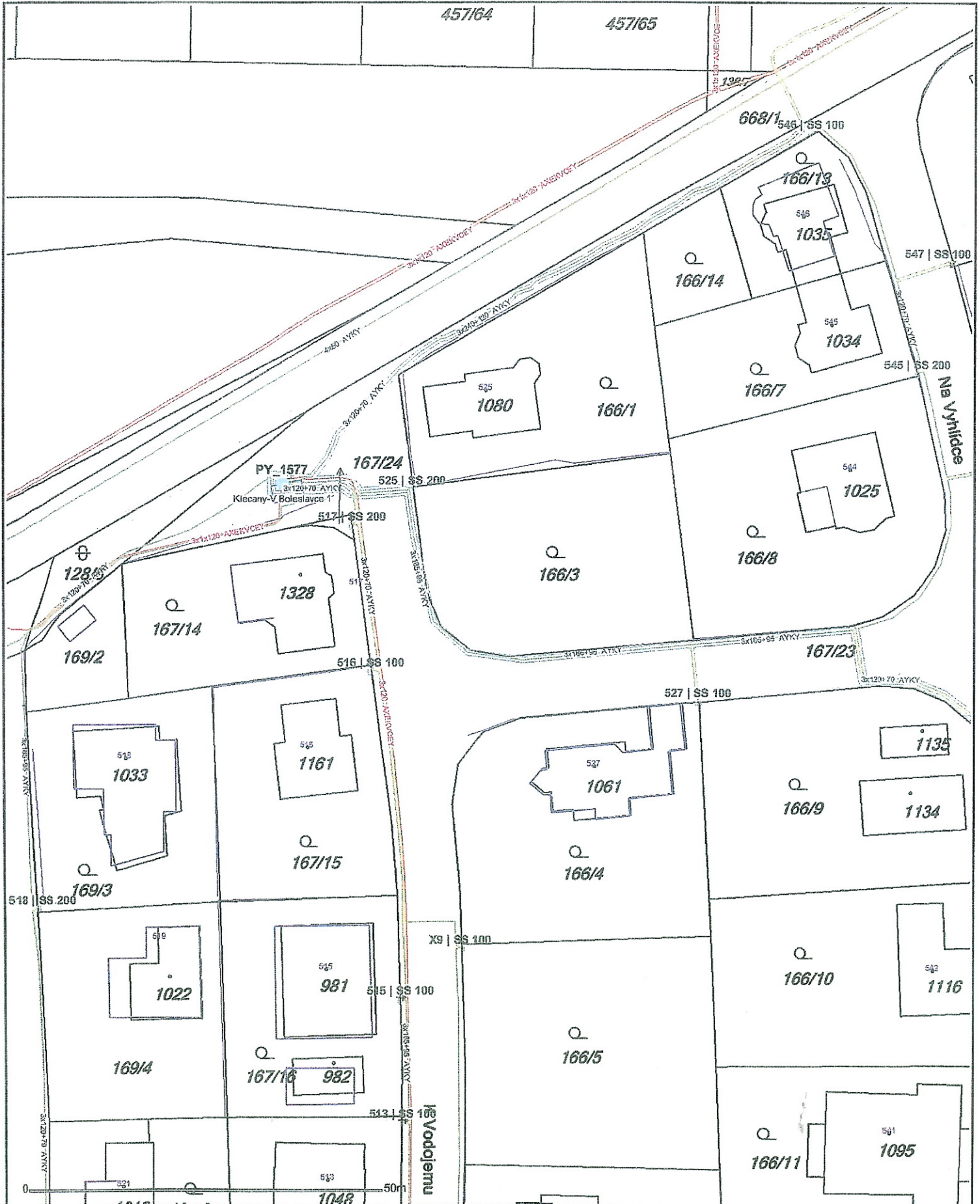

TS PY_1578 Klecany - V Boleslavce 2

p.č. 202/8 v k.ú. Klecany

Právní újedn.

